

Butoflin® 2.5% Floable

Registro ISP: P-390/04

Fabricado por:
Intervet do Brasil Veterinária Ltda.

Importado y distribuido por
Intervet Veterinaria Chile Ltda.
San Pio X N° 2460 Oficina 808,
Providencia - Santiago, Chile.
Bajo Licencia de
Intervet International B.V., Holanda.

Fórmula

Cada 100 ml de producto contiene:
Deltametrina 2.5 g
Excipiente c.s.p. 100.0 ml

Butoflin® 2.5% Floable es un insecticida piretroide de gran espectro de acción sobre insectos voladores y rastreros.

Butoflin® 2.5% Floable es una suspensión concentrada que se caracteriza por su prolongado efecto residual, lo que permite un gran distanciamiento entre sus aplicaciones.

Butoflin® 2.5% Floable no es absorbido por la superficie tratada, por lo que siempre permanece disponible para el control de insectos, tanto en superficies porosas como lisas.

Butoflin® 2.5% Floable no posee olor lo que favorece su aplicación en áreas sensibles.

Butoflin® 2.5% Floable puede ser aplicado con seguridad en viviendas, oficinas, establos, industria de alimentos, colegios, hospitales, etc.

Butoflin® 2.5% Floable posee una bajísima toxicidad para el hombre y animales domésticos.

Butoflin® 2.5% Floable no es fitotóxico, por lo que puede ser empleado sobre árboles y arbustos ornamentales.

Indicaciones de Uso: Control de insectos voladores (moscas, zancudos, mosquitos, avispas, polillas, etc.) y rastreros (garrapatas, baratas, hormigas, chinches, arañas, gorgojos, pulgas, tijeretas, etc.) en ambientes urbanos, semiurbanos y rurales.

Dosis de Uso

Plaga a controlar	Dosis para 100 m ²
Insectos voladores: moscas, zancudos, polillas, etc.	50 a 60 cc/5 litros de agua
Insectos rastreros: hormigas, baratas, garrapatas.	60 a 70 cc/5 litros de agua
Vinchucas y tratamiento de máxima residualidad.	100 cc/5 litros de agua

Método de Aplicación: Debido a la especial formulación de **Butoflin® 2.5% Floable**, su máxima eficiencia se obtiene al aplicarlo en forma de aspersión con gota gruesa.

Previo a la aplicación se recomienda la calibración de los equipos de aplicación de modo de obtener un cubrimiento de 20 m² por cada litro de solución de insecticida. Respete siempre el cubrimiento, de lo contrario el efecto residual de este producto puede disminuir.

Butoflin® 2.5% Floable debe ser aplicado dentro de las 12 horas posteriores a su disolución en agua.

Al momento de aplicación, procure no contaminar alimentos ni utensilios de cocina para la preparación de los mismos. Aplique este producto siempre a favor del viento (viento a su espalda), revise su equipo de aplicación para verificar el buen funcionamiento y evitar las pérdidas por goteras o defectos en la boquilla.

Tiempo de Reingreso: Debido al tipo de formulación, no habría restricción de ingreso al área ya tratada, sin embargo por precaución reingrese en 2 horas, luego de ventilar las habitaciones.

Compatibilidad: **Butoflin® 2.5% Floable** es compatible con la mayoría de los insecticidas, salvo aquellos de naturaleza alcalina. Al preparar una mezcla de **Butoflin® 2.5% Floable** con otro insecticida, se pierde su propiedad inodora.

Precauciones

Almacenar este producto en un lugar oscuro y bajo llave, no deje al alcance de los niños ni de animales domésticos.

Aplique este producto solo después de haber leído y comprendido toda la etiqueta.

Aplique este producto con ropa y equipo de protección personal adecuado (overol, máscara de dos vías con filtros apropiados, guantes y antiparras).

No coma, fume o beba mientras manipula ó aplica este producto.

Primeros Auxilios

Debido a la bajísima toxicidad de **Butoflin® 2.5% Floable** las intoxicaciones son improbables si se respetan las normas de aplicación, sin embargo los síntomas de intoxicación son: sudoración, dolor abdominal, vómitos, respiración rápida y dificultosa y convulsiones. En caso de intoxicación lleve al afectado a un centro de urgencia médica a la brevedad acompañando, en lo posible, este envase.

Si el producto es inhalado, conduzca al afectado al aire libre.

Si el producto es ingerido, no provocar vómito. Administre carbón activado.

Si hay derrame del producto sobre ropa, ésta debe retirarse y darse una ducha con agua caliente y jabón.

En caso de contacto accidental con los ojos, éstos deben ser lavados con agua tibia por lo menos durante 15 minutos.

Antídoto: No hay antídoto específico, solo tratamiento sintomático.

Este producto, como todos los piretroides, son muy tóxicos para peces y crustáceos. No contamine cursos de agua ni estanques.

Mantenga fuera del alcance de los niños

Serie:

Reserva
de verniz

Vence:

2002500 2



CUIDADO VENENO

SENTIDO DO EMBOBINAMENTO

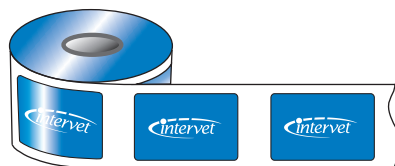

Escala: 1 x 1
Medidas: 270 x 130 mm
Impressão: Flexografia
Cor: Preto Pantone
Pantone 151-c
Pantone 328-c
Pantone Cool Gray 9-c
Código: 2002500
Arte: 2
Data: 08/05/06
Códbar.: 789618591560-3