

Butoflin[®]

De los insectos el fin...

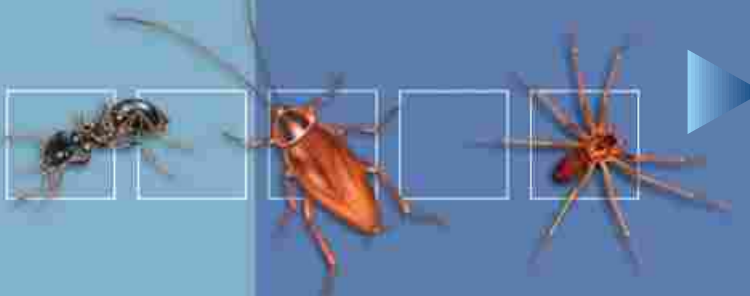

Insecticida piretroide de alto efecto inmediato y residual para el control de insectos rastreros y voladores.

- | **Amplio espectro de acción, controla eficazmente moscas, baratas, piojillos, hormigas, pulgas, tijeretas, zancudos, arañas, garrapatas, termitas de madera seca, etc.**
- | **Muy seguro para el hombre y animales domésticos(*) por lo que es muy adecuado para campañas gubernamentales.**
- U **Puede ser empleado en el interior y exterior de viviendas y construcciones.**
- U **Resistentes a la degradación de la luz solar (fotoestable)**
- U **Gran efecto de volteo y derrivo (knock down) y desalojamiento (flushing out)**
- U **Biodegradable y amigable con el medio ambiente, no afecta a las abejas.**

(*) Posee un coeficiente de seguridad mayor a 5.000, lo que significa que la dosis tóxica en mg/kg para un insecto es 5.000 veces mayor a la dosis tóxica en mg/kg para mamíferos y aves. Este producto, como todos los piretroides es altamente tóxico para los peces y crustáceos.

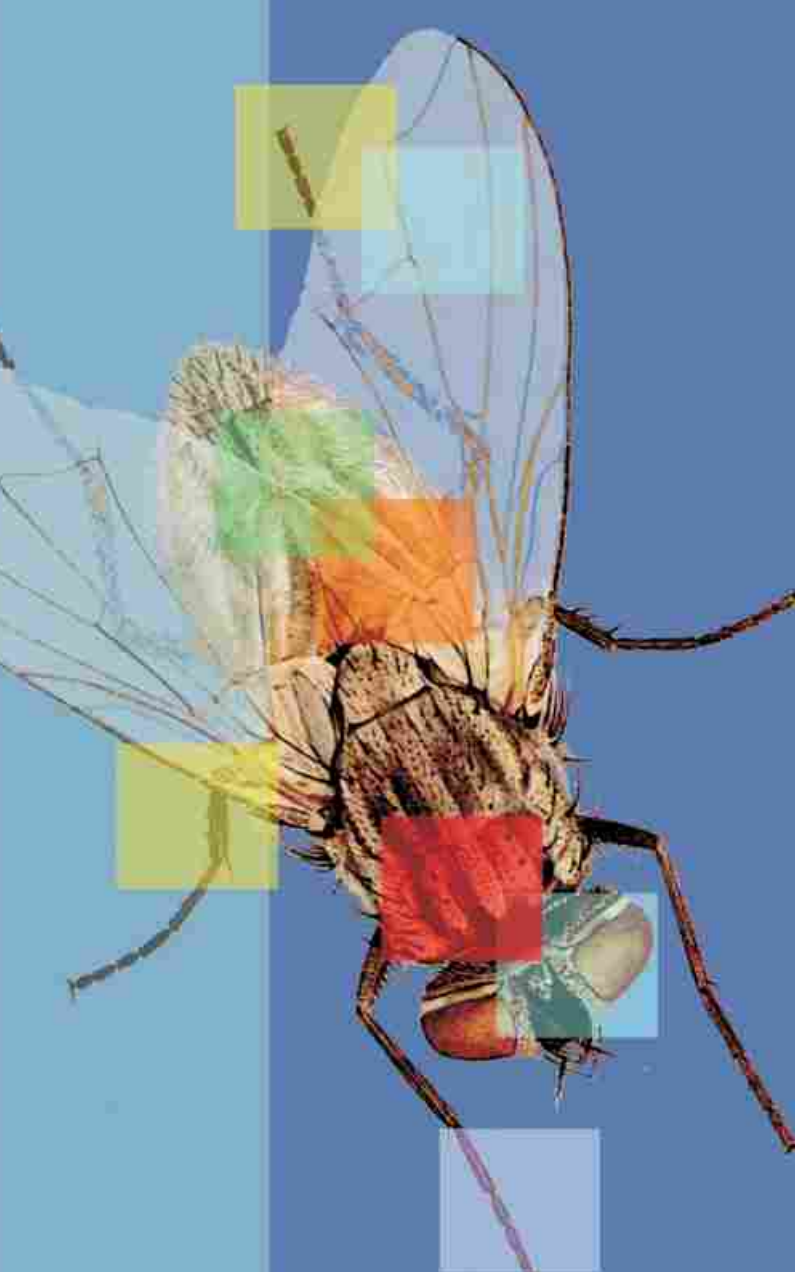

Butoflin®

Esta indicado para el control de insectos en:

- viviendas, locales comerciales, gimnasios, industrias, colegios, fábricas de alimentos, etc.
- Planteles agropecuarios como lecherías, avicultura, porcinos, packing, pisciculturas, etc.



Dosificación

Forma de aplicación	Plaga	Dosis	Diluir en	Área a cubrir
Aspersión	Insectos Voladores	40 - 50 cc	5 l de agua	100 m ²
	Insectos Rastreros	50 - 60 cc	5 l de agua	100 m ²
Termoniebla	Insectos Voladores y Rastreros	20 - 30 cc	1 l de solvente	1.000 m ³
ULV	Insectos Voladores y Rastreros	60 cc	1 l de solvente	1.000 m ³

Aplicación

Para el control de moscas aplicar **Butoflin** a punto de goteo sobre superficies en donde se posen las moscas como cerchas, vigas, marcos de puertas y ventanas, paredes, etc.

Para control de baratas aplique **Butoflin** detrás de muebles de cocina, refrigerador, desagües, alcantarillas, paredes, grietas y rendijas, armarios, mesones, etc.

Para control de garrapatas, aplicar **Butoflin** en patios de las viviendas afectadas, asperjando abundantemente sobre panderetas, pisos y construcciones anexas. No aplicar sobre animales domésticos.

Para aplicar este producto debe emplear equipo de seguridad personal como guantes, mascarilla, overol, bototos y gorro. No aplicar en presencia de personas sin protección personal. Tiempo de reingreso: 2 hrs.

INFORMACIÓN TÉCNICA

Ingrediente activo: Deltametrina

Concentración I.A.: 25 g/litro.

Nombre químico:
alfa-ciano-m-fenoxibenzilia (1R, 3R)
-3-(2,2-dibromovinil)-2,2,
dimetilciclopropano carboxilato.

Número CAS: 52978-63-5

Fórmula: C₂₂H₁₉Br₂NO₃

Grupo químico: Piretroide

Toxicología:
DL₅₀ oral ratas: 540 mg/kg.
DL₅₀ dermal ratas: >2.000 mg/kg.
No cancerígeno, mutogénico ni teratogénico.

Antídoto: tratamiento sintomático.

Registro I.S.P. N° P-285-01

Hoja de seguridad: bajar de www.bts.cl



Un producto:
Intervet Chile Ltda.

Distribuido por:
Comercial BTS Ltda.
Radal 142. Est. Central, Santiago.
Fono: 7641637- Fax: 7792701
www.bts.cl

Ventas

Presentación:
Envases de 5 L, 1 L,
100 cc y 20 cc.

